



AUTORIZAÇÃO DE INSCRIÇÃO E TERMO DE IMAGEM

AUTORIZAÇÃO E DIREITO DE IMAGEM

Eu, BEATRIZ DA SILVA FERREIRA, portador(a) do RG/CNH

20.062.127-4 e CPF nº 096.466.427-62, representante legal do ATLETA

domiciliado na RUA TELAVIV LT12 QD F

nº S/N bairro PILAR município D. DE CAXIAS, por meio deste documento,

AUTORIZO ASSINANDO ESSE TERMO o uso da imagem, nome e voz do menor denominado nesse termo como ATLETA

MATHEUS HENRIQUE DA SILVA FERREIRA

nascido(a) em 29/03/17, RG nº 32.991.673-8, CPF nº 198.695.377-74

doravante referido(a) como "ATLETA", para ser utilizado em todo e qualquer material entre fotos, vídeos e campanhas promocionais e institucionais, sejam essas destinadas à divulgação ao público em geral. A presente autorização é concedida a título gratuito, tanto pelo representante legal, quanto pelo atleta ora representado ou assistido, abrangendo o uso da imagem, nome e voz do(a) ATLETA acima mencionado(a) em todo território nacional e no exterior, das seguintes formas: out-door; busdoor; folhetos em geral (encartes, mala direta, catálogo, revistas, álbuns de figurinhas, etc.); folder de apresentação; anúncios em revistas e jornais em geral; home page, facebook, instagram e outros do gênero; cartazes; backlight; mídia eletrônica (painéis, vídeos, televisão, cinema, programa para rádio, entre outros) produzidos e autorizados pela TAÇA ENEL BRASIL EDILSON SILVA 2026, para promoção da modalidade desportiva. Esta autorização inclui o direito de reproduzir, publicar, distribuir e comercializar as imagens do(a) ATLETA supracitado. Declaro que possuo plena capacidade legal para conceder esta autorização em nome do(a) ATLETA e que concordo com os termos de uso da imagem, nome e voz deste, para os fins mencionados acima. Entendo que o uso da imagem do ATLETA não implicará em qualquer ônus financeiro para mim ou para o(a) ATLETA, e que qualquer remuneração decorrente do uso de sua imagem será de responsabilidade exclusiva da TAÇA ENEL BRASIL EDILSON SILVA 2026. Esta autorização é concedida de forma irrevogável e com prazo indeterminado, a menos que seja revogada por escrito por mim, o(a) responsável legal do(a) Menor de Idade.

AINDA NESSE DOCUMENTO AUTORIZO A INSCRIÇÃO NA TAÇA ENEL BRASIL EDILSON SILVA 2026.

Clube a ser inscrito: Riostrense

Nome do Atleta: MATHEUS HENRIQUE DA SILVA FERREIRA

Assinatura do Responsável Legal: Beatriz da Silva Ferreira

Assinatura do Atleta: Matheus Henrique da Silva Ferreira

Rio de Janeiro, 18 de Março de 2026



DECLARAÇÃO DE CIÊNCIA DAS REGRAS DE TRANSFERÊNCIA

DECLARAÇÃO DE CIÊNCIA DAS REGRAS DE TRANSFERÊNCIA DO CAMPEONATO.

Eu BEATRIZ DA SILVA FERREIRA
(nacionalidade), BRASILEIRA (estado civil) CASADA, portador da Cédula de Identidade RG nº 20062124-4, inscrito no CPF/CNPJ sob o nº 09686421-62, representante legal do atleta MATHEUS HENRIQUE DA SILVA FERREIRA, CIENTIFICO que fui informada sobre as regras de transferência de atletas da Taça Edilson Silva 2026, bem como das penalidades pelo seu descumprimento, quais sejam:

VII – DAS REGRAS DE TRANSFERÊNCIA DOS ATLETAS

Art. 27. Os atletas anteriormente inscritos por equipes convidadas no primeiro turno da Taça Enel Brasil Edilson 2026 (Taça Guanabara) somente poderão ser inscritos pelas equipes coorganizadoras (Botafogo F.R., C.R. Flamengo, Vasco da Gama SAF e Fluminense F.C.) para a disputa do segundo turno da competição (Taça Rio) após o término das finais do primeiro turno, e desde que ainda não tenham atuado no segundo turno da competição por nenhuma equipe.

§ 1º - As equipes convidadas não poderão inscrever atletas que já tenham sido inscritos por outras equipes convidadas na Taça Enel Brasil Edilson 2026

§ 2º - É de responsabilidade da direção das equipes participantes **INFORMAR** aos responsáveis dos atletas as regras de transferência presente neste regulamento e **ENTREGAR** à coordenação do campeonato o termo de ciência das regras de transferência de atletas da Taça Enel Brasil Edilson 2026 devidamente assinado pelo responsável legal do atleta.

§ 3º - No caso de que trata este artigo, a equipe coorganizadora que inscrever o atleta que tenha atuado na Taça Guanabara por uma Equipe Convidada, deverá entregar à coordenação do campeonato, no momento da nova inscrição, além da documentação de que trata o Art. 24 deste regulamento, **DECLARAÇÃO** de Liberação do Atleta assinada por uma representante da Equipe Participante na qual ele atuava.

Art. 28 - Ao término da TAÇA GUANABARA, após a disputa de suas finais, caso ocorra a LIBERAÇÃO de um atleta por uma das **equipes coorganizadoras** (Botafogo F.R., C.R. Flamengo, Vasco da Gama SAF, Fluminense F.C.), este poderá ser inscrito por outra Equipe Participante (Convidada ou Coorganizadora) na Taça Enel Brasil Edilson 2026 para a disputa da TAÇA RIO e da GRANDE FINAL nas SÉRIES OURO, PRATA, BRONZE.

Parágrafo único - No caso de que trata este artigo, a equipe participante que inscrever o atleta que tenha sido liberado por uma das equipes coorganizadoras, deverá entregar à coordenação do campeonato, no momento da nova inscrição, além da documentação de que trata o Art. 24 deste regulamento, **DECLARAÇÃO** de Liberação do Atleta assinada por uma representante da equipe coorganizadora na qual ele atuava.

Rio de Janeiro, 18 de Maço, de 2026.

Beatriz da Silva Ferreira

Assinatura do Representante Legal

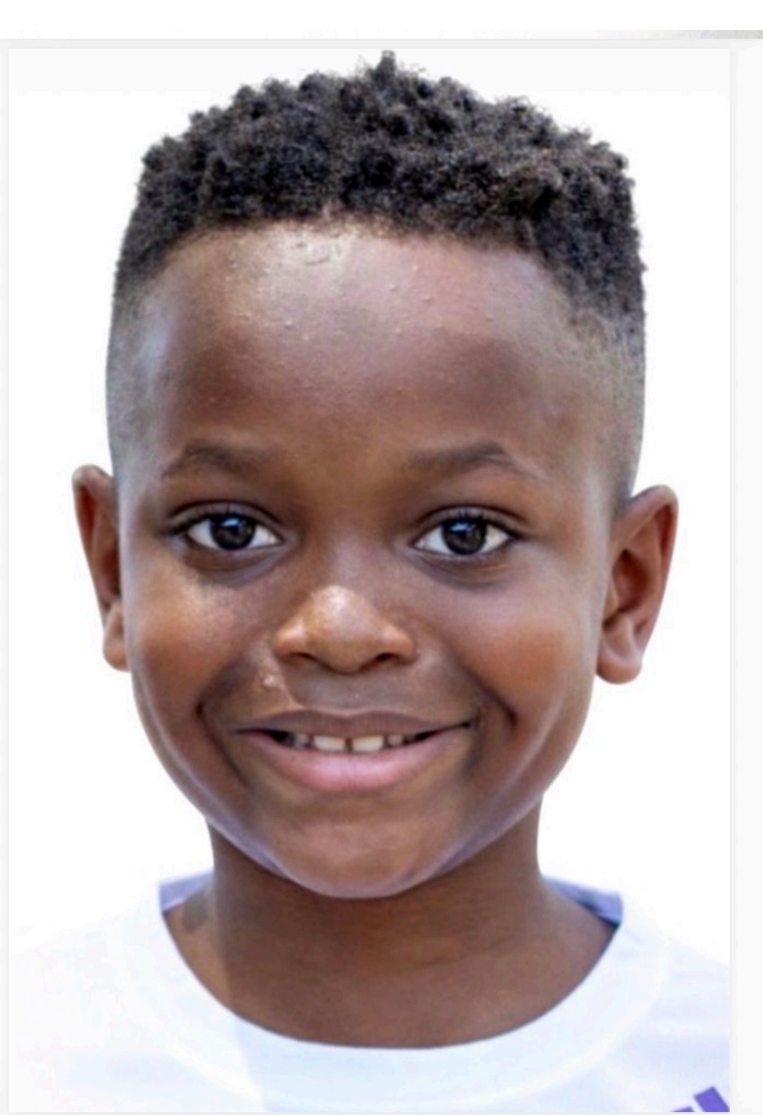

PROJETO SAÚDE NA BASE

LAUDO DE AVALIAÇÃO CLÍNICA DO ATLETA

Dados Pessoais

Nome:

Data Nasc: Idade: Telefone:

Gênero: Parceiro:

Data da Avaliação:

Dados Clínicos

Altura:

Peso:

Saturação:

Pressão Arterial:

Temperatura:

IMC (índice de Massa Corporal)

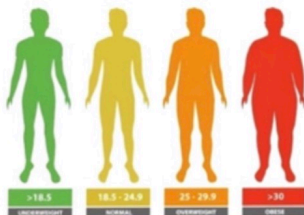

Atestado de Saúde

Atesto para os devidos Fins, que o Atleta acima relacionado, encontra-se em perfeito estado de saúde para prática de esporte (FUTEBOL) de ALTO RENDIMENTO.

Condo Labs Diagnósticos Médicos de Apoio Ltda.

CNPJ: 40.933.595/0001-52
Av. José Mariano dos Passos,
220, sala 105, Prata, Nova
Iguaçu.

Dr. Marck Mourão Leal
CRM: RJ520123123-5

Rafael Lopes da Silva
CRF/: RJ18265T

REPÚBLICA FEDERATIVA DO BRASIL

ESTADO DO RIO DE JANEIRO
SECRETARIA DE ESTADO DA CASA CIVIL E DESENVOLVIMENTO ECONÔMICO
DETRAN - DIRETORIA DE IDENTIFICAÇÃO CIVIL



0233

Polegar Direito



IMPOSSIBILITADO DE ASSINAR

Assinatura do Titular

CARTEIRA DE IDENTIDADE

LEI Nº 7.116 DE 29/09/83

VÁLIDA EM TODO O TERRITÓRIO NACIONAL

REGISTRO GERAL 32.991.673-8

DATA DE EXPEDIÇÃO 07/01/2019

NOME MATEUS HENRIQUE DA SILVA FERREIRA

VALIDADE: 29/03/2035

FILIAÇÃO DOUGLAS FERREIRA

BEATRIZ DA SILVA FERREIRA

NACIONALIDADE

DATA DE NASCIMENTO 29/03/2017

DUQUE DE CAXIAS/RJ

C. NASC LIV 00141A FLS 092 TERM 0050696

DUQUE DE CAXIAS RJ

CPF 198.695.377-74

001 1 Via

LEI Nº 7.116 DE 29/09/83
NOME DO TITULAR
ID: 018745-5

0233