Paciente...: 16553659 HENRY GABRIEL MELO CARDOSO Nascimento.: 30/01/2016 Sexo: M
NºPedido: 123379555 RG.: 26706296 SSP AM CPF.: 02086199252
Convênio...: HAPVIDA MANAUS Matrícula...: 0K9IK004688015005
Solicitante: Dr(a) ULTRA SOM SERVICOS MEDICOS S.A. - CRO
7622 - AM

Exame:
ELETROCARDIOGRAMA

Dt Realização: 06/01/26 10:40 Dt Liberação: 06/01/26 13:13

LAUDO DE ELETROCARDIOGRAMA

FC: 56 bpm

1. Ritmo Sinusal.
2. Eixo Cardíaco normal
3. Intervalos dentro dos padrões da normalidade.
4. Sem sobrecargas de câmaras.
5. Repolarização ventricular sem alterações significativas.

- CONCLUSÃO: Eletrocardiograma sem alterações significativas para a faixa etária.

A interpretação de exames e conclusão diagnóstica são atos médicos, que dependem da análise conjunta de dados clínicos e de exames subsidiários, devendo, assim, ser realizadas por um médico.

Referência Bibliográfica:

Samesima N, God EG, Kruse JCL, Leal MG, Pinho C, França FFAC, Pimenta J, et al. Diretriz da Sociedade Brasileira de Cardiologia sobre a Análise e Emissão de Laudos Eletrocardiográficos ¿ 2022. Arq. Bras. Cardiol. 2022;119(4):638-80.

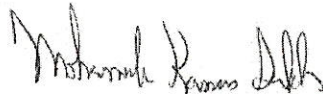

MOHAMED HASSAN SALEH - CRM 72537-SP
RQE 15429

ID: 16553659 (16728451711)

Nome: HENRY GABRIEL MELO C

Sexo: M Data de nascimento: 30-Jan-2016 9 anos

0 cm / mmHg 0 kg

Sintomas:

Histórico:

Vent. taxa

PR Int

Dur QRS

QT/QTc(E) Int

P/QRST eixo

RVS/SV1 amp

RVS+SV1 amp

56 bpm

182 ms

94 ms

444 / 435 ms

93 / 61 / 31 ms

2.23 / 0.72 mV

2.95 mV

10 mm/mV 25 mm/s Filtro: H60 D 35 Hz 10 mm/mV

10 mm/mV

10 mm/mV

Relatório não confirmado
Analisado por:

6-Jan-2026 11:14:37

1100 Ritmo sinusal
9110 ** ECG normal **

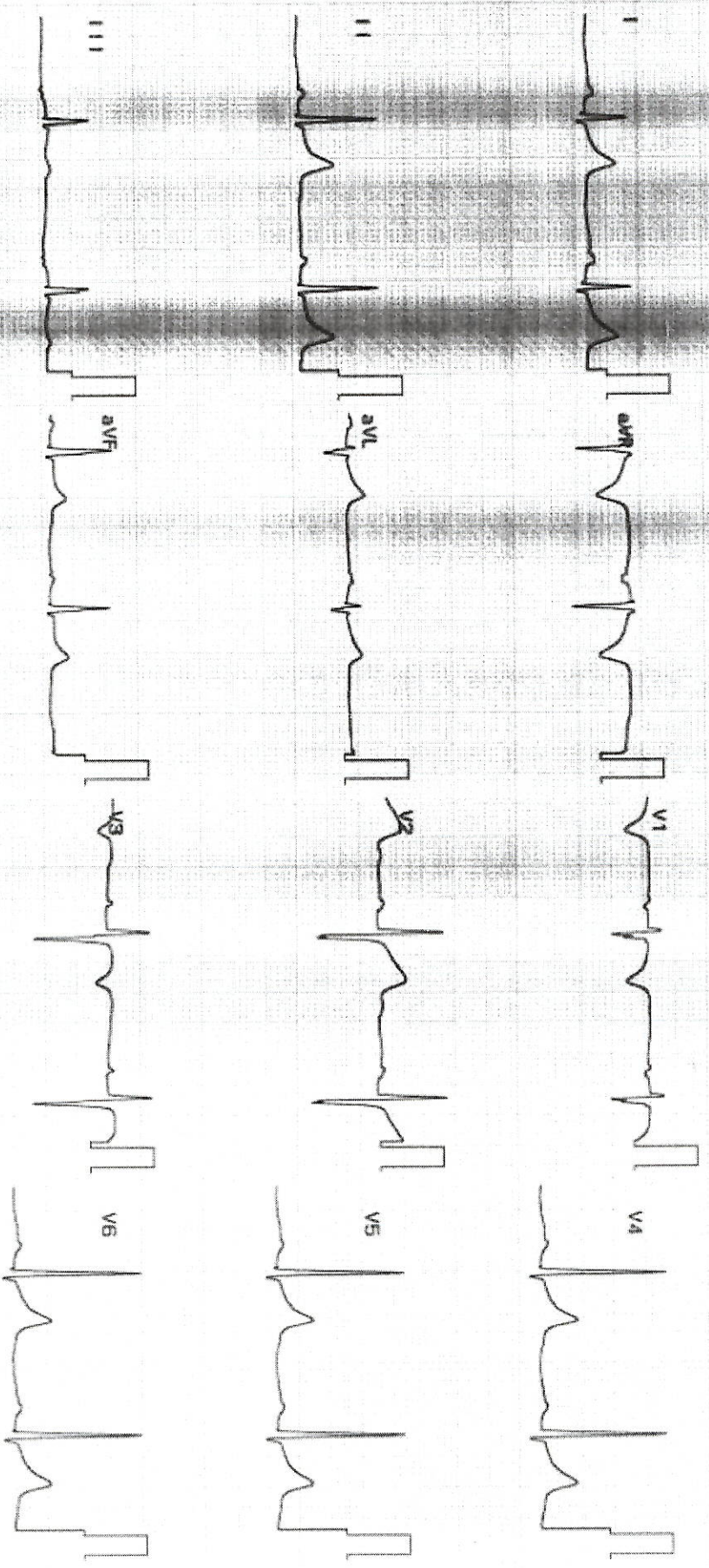

2350K 03-08 07-01 Dept.:

Exam:

HENRY GABRIEL MELO CARDOSO

08/01/2026

AVALIAÇÃO CARDIOLÓGICA

PROCEDIMENTO PROPOSTO: AVALIAÇÃO CARDÍACA PARA ATIVIDADE FÍSICA COMPETITIVA

COMORBIDADES: VALVA AÓRTICA BICÚSPIDE COM FLUXO NORMAL

MEDICAMENTOS EM USO: NEGA

ALERGIAS: NEGA

EXAME FÍSICO: NORMAL PARA IDADE. AUSCULTA CARDÍACA E RESPIRATÓRIA SEM ALTERAÇÕES.

EXAMES COMPLEMENTARES:

ECG 06/01/26: NORMAL

ECO 26/12/25: VALVA AÓRTICA BICUSPIDE COM FLUXO NORMAL

AVALIAÇÃO:

NÃO HÁ NO PRESENTE EXAME CONTRAINDICAÇÃO PARA REALIZAÇÃO DE ATIVIDADE FÍSICA COMPETITIVA.

Dra. Amanda Louise
Cardiologia Pediátrica
CRM AM 11364 RQE 5135

Dra. Amanda Louise Feitosa Nascimento
CRM: 11364 - AM / RQE: 5134

Avenida Djalma Batista, 1719 - sala 901 - Manaus

08 de Janeiro de 2026



FLUMINENSE FOOTBALL CLUB

DECLARAÇÃO

DECLARO, QUE HENRY GABRIEL MELO CARDOSO ESTEVE EM AVALIAÇÃO TÉCNICA NAS CATEGORIAS DE BASE DO FLUMINENSE FOOTBALL CLUB NO PERÍODO DE **02/03 Á 06/03/26**. SITUADO NA AVENIDA PASTOR MANOEL AVELINO DE SOUZA 859 – XEREM – DUQUE DE CAXIAS – RJ.

RIO DE JANEIRO , 06 DE MARÇO 2026.

COORDENADOR DE CAPTAÇÃO FLUMINENSE FOOTBALL CLUB

CARLOS EUGENIO CINTRA JUNIOR

Fluminense Football Club
Carlos Junior Cintra
Coordenador de Captação
Categorias de Base