

Dr. Pedro Sávio Almeida de Souza

CRM: 5258060-0

Atesto que o Sr. BELO DAMASCENO FILHO,

não apresenta alterações físicas ao exame clínico cardiológico no momento para realizar atividades físicas supervisionadas.

(incluindo o teste de caminhada)

ECA - dentro dos limites de normalidade

Rio de Janeiro, 07 de 01 de 2022

Pedro Sávio A. de Souza
Especialista em Cardiologia
CRM 5258060-0

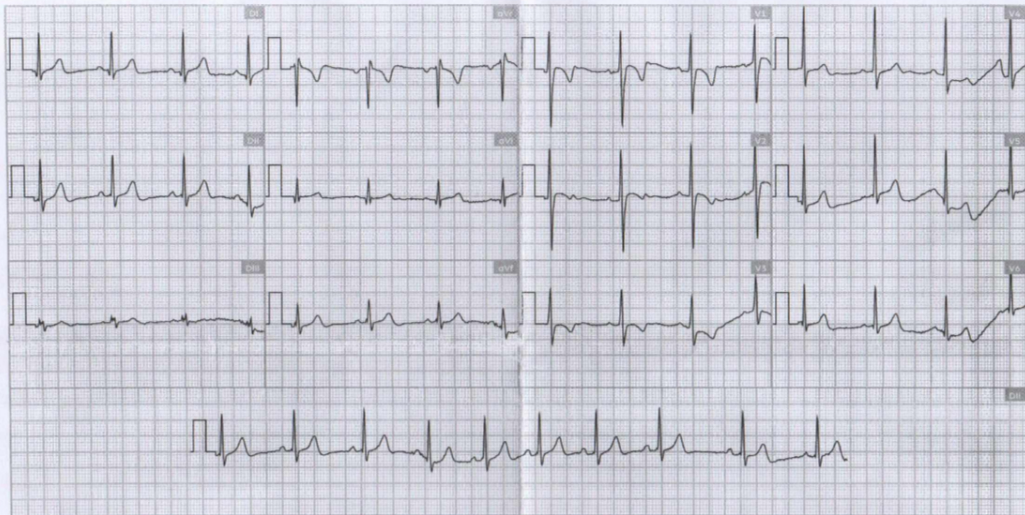

Informações do paciente

Nome **BENTO DAMASCENO FINOTE**
 Idade **9 anos**
 Sexo **Masculino**
 Altura **0,00 m**
 Peso **kg**
 Frequência cardíaca **74 BPM**

Informações do exame

Data **07/01/2026**
 Filtros **35Hz/60Hz**
 Ganho **10 mm/mV**
 Velocidade **25 mm/s**
 Duração **8 segundos**
 Marcapasso **Não**

Laudo

NORCARDIACO CLÍNICA CARDIOLÓGICA

*Dr. Pedro S. A. de Souza
 Especialista em Cardiologia
 CRM 52.1080-0*



NORCARDIACO CLÍNICA CARDIOLÓGICA
 RUA ARGUAS CORDEIRO, 524
 MEIERS - CEP: 20.770-600
 RIO DE JANEIRO - Ilha de Jamaica
 Tel: 21.3297-9300
 CLINICANORCARDIACO@YAHOO.COM.BR



ATENÇÃO: A interpretação clínica do relatório de ECG pode ser afetada pela ação dos filtros.

Heartfix-PC