

CNPJ: 31.975.758/0001-79
Insc. Municipal: 00.346.179
ANS: 305665-1
CRM-RJ: 52.97219-7

Rua Arqulas Cordelro, nº324, Sala 416, Méier
Rio de Janeiro - RJ - CEP: 20770.000
tels.: (21) 3297.9300 - 99867.5861
clinicanorcardiaco@yahoo.com.br
norcardiacoclinicacardiologica
@ clinica_norcardiaco



norcardiaco

Dr. Felipe Zeitune
CRM-RJ 52.67512-1
RES: 2491-4687

Atestado

Dr. Pedro Savio
CRM-RJ 52.58060-0
CEL: 98380-0808

Dra. Katia de Moura
CRM-RJ 52.45698-8
CEL: 99641-1500

Dr. Filipe Cardoso
CRM-RJ 52.66845-1
RES: 2491-6684 / CEL: 97260-1071

Dr. Renato Costa
CRM-RJ 52.47031-0
CEL: 99991-7111

Dra. Cristina Maia
CRM-RJ 52.42932-0
RES: 2208-6921 / CEL: 99600-2538

Dr. Helcio Saraiva
CRM-RJ 52.55414-5
RES: 2772-0435 / CEL: 99891-1457

Atestado para o devidor hipotecário o senhor Samuel de Jesus Chaves, brasileiro, solteiro, residente e domiciliado em Rua ... nº ... bairro ... cidade de ... estado de ... inscrita no CPF nº ... e inscrita no CNIS nº ... para fins de ...

[Handwritten signature]

15/01/2026

Dr. Renato Luiz de A. Costa
Cl. Médica / Cardiologia
CRM-RJ: 52.47031-0

ABET/PLAMTEL	FASSINCRA
AGF-ALLIANZ	FIOPREV
AMAFRERJ	GAMA
AMBEP	MEDISERVICE
AMIL	MÚTUA DOS MAGISTRADOS
ASSEFAZ	NOTRE DAME
ASSIM SAÚDE	PAME
AVETE	PATRONAL (GEAP)
BANCO CENTRAL	PETROBRAS-AMS
BANCO DO BRASIL	PETROBRAS-BR
CABERJ	PLAN-ASSISTE
CAIXA ECONÔMICA	PORTO SAÚDE
CAMPERJ	REAL GRANDEZA
ÇASEMBRAPA	SAÚDE BRADESCO
CNEN	SAÚDE TOTAL
CAPE SAÚDE	SERPRO
CAURJ	SULAMÉRICA
COLPOL	UNAFISCO
CORREIOS	UNIMED
EMGEPRON	VALE DO RIO DOCE

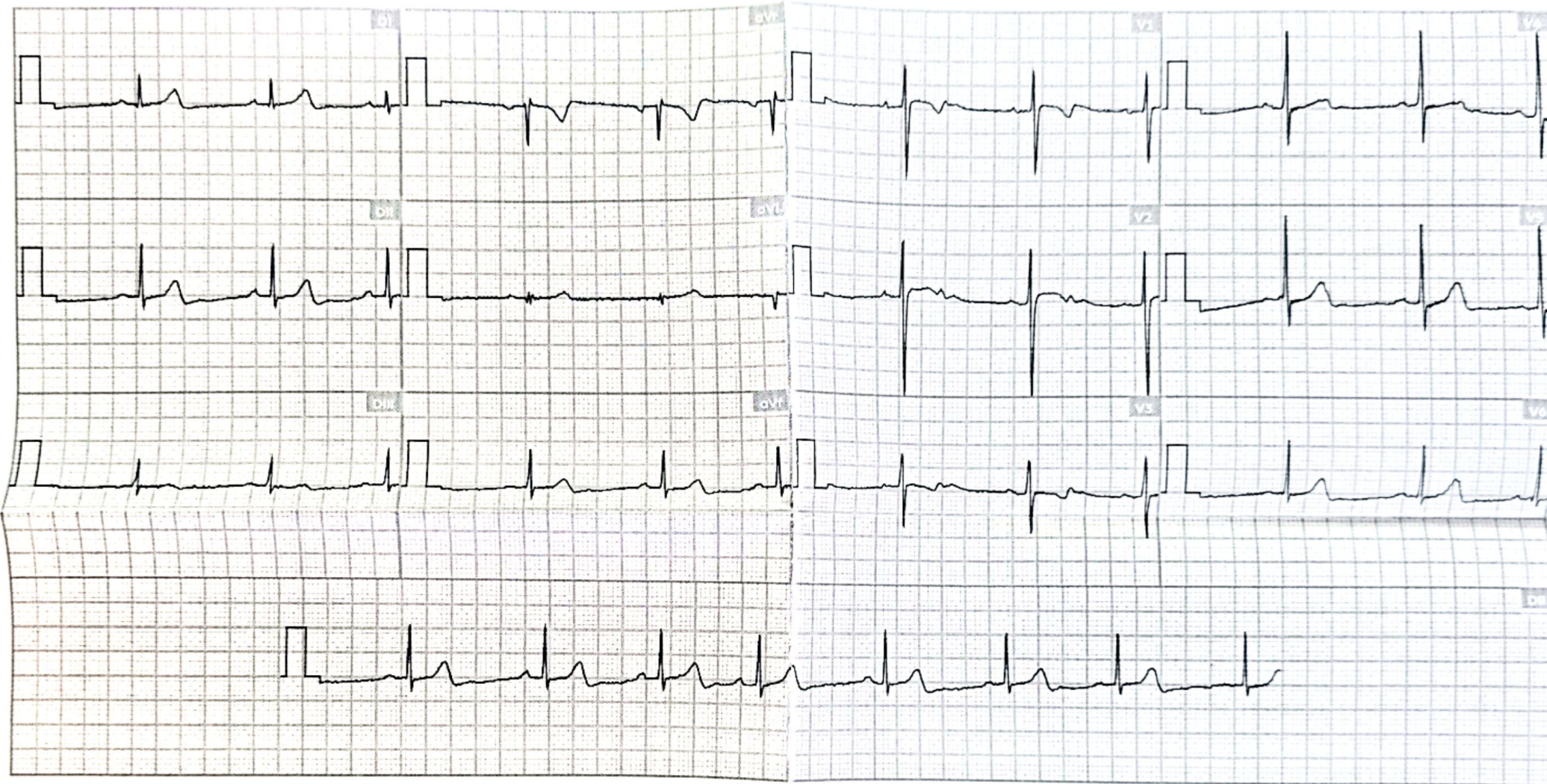

Informações do paciente

Nome DANIEL DE JESUS CHAPELEM
 MANARINO
 Idade 9 anos
 Sexo Masculino
 Altura 0,00 m
 Peso kg
 Frequência cardíaca 59 BPM

Informações do exame

Data 19/01/2026
 Filtros 35Hz/60Hz
 Ganho 10 mm/mV
 Velocidade 25 mm/s
 Duração 8 segundos
 Marcapasso Não

Laudo

Biocardio sinus
ritmo de 59 bpm
 Dr. Renato Luiz de A. Costa
 Cl. Médica / Cardiologia
 CRM-RJ 5247031-0

nor cardíaco
 clínica cardiológica

NORCARDIACO CLINICA CARDIOLÓGICA
 RUA ARQUIAS CORDEIRO, 324
 MEIER - CEP: 20770-000
 RIO DE JANEIRO - Rio de Janeiro
 Tel: 215297-9300
 CLINICANORCARDIACO@YAHOO.COM.BR

NORCARDIACO CLINICA CARDIOLÓGICA

Heartfix-PC

ATENÇÃO: A interpretação clínica do relatório de ECG pode ser afetada pela ação dos filtros.

ECAFIX
 FUREX