

PUBLICA FEDERATIVA DO BRASIL

ESTADO DE MINAS GERAIS

POLÍCIA CIVIL DO ESTADO DE MINAS GERAIS  
INSTITUTO DE IDENTIFICAÇÃO

BRUNO GABRIEL ALMEIDA APRIGIO



FILIAÇÃO

JAMILHE HELENA ALMEIDA SOARES APRIGIO

BRUNO APRIGIO

DATA NASCIMENTO ORGÃO EXPEDIDOR FATOR RH

06/04/2016

PCMG

A+

NATURALIDADE

MIRAI-MG

OBSERVAÇÃO

\*\*\*\*\*

BRUNO GABRIEL ALMEIDA APRIGIO

ASSINATURA DO TITULAR

CARTEIRA DE IDENTIDADE

VALID

LEI Nº 7.116 DE 29 DE AGOSTO DE 1983

CPF 16464803689

DNI \*\*\*\*\*

PII-1537

VIA-1

REGISTRO GERAL MG-24.685.006

DATA DE EXPEDIÇÃO

13/03/2023

REGISTRO CIVIL

NASC. LV-71 FL-170 MIRAI-MG

\*\*\*\*\*

T. ELEITOR / ZONA / SEC

\*\*\*\*\*

CTPS / SÉRIE / UF

\*\*\*\*\*

NIS / PIS / PASEP

\*\*\*\*\*

IDENTIDADE PROFISSIONAL

\*\*\*\*\*

CERT. MILITAR

\*\*\*\*\*

\*\*\*\*\*

\*\*\*\*\*

CNH

\*\*\*\*\*

CNS

898005805088306

POLEGAR DIREITO

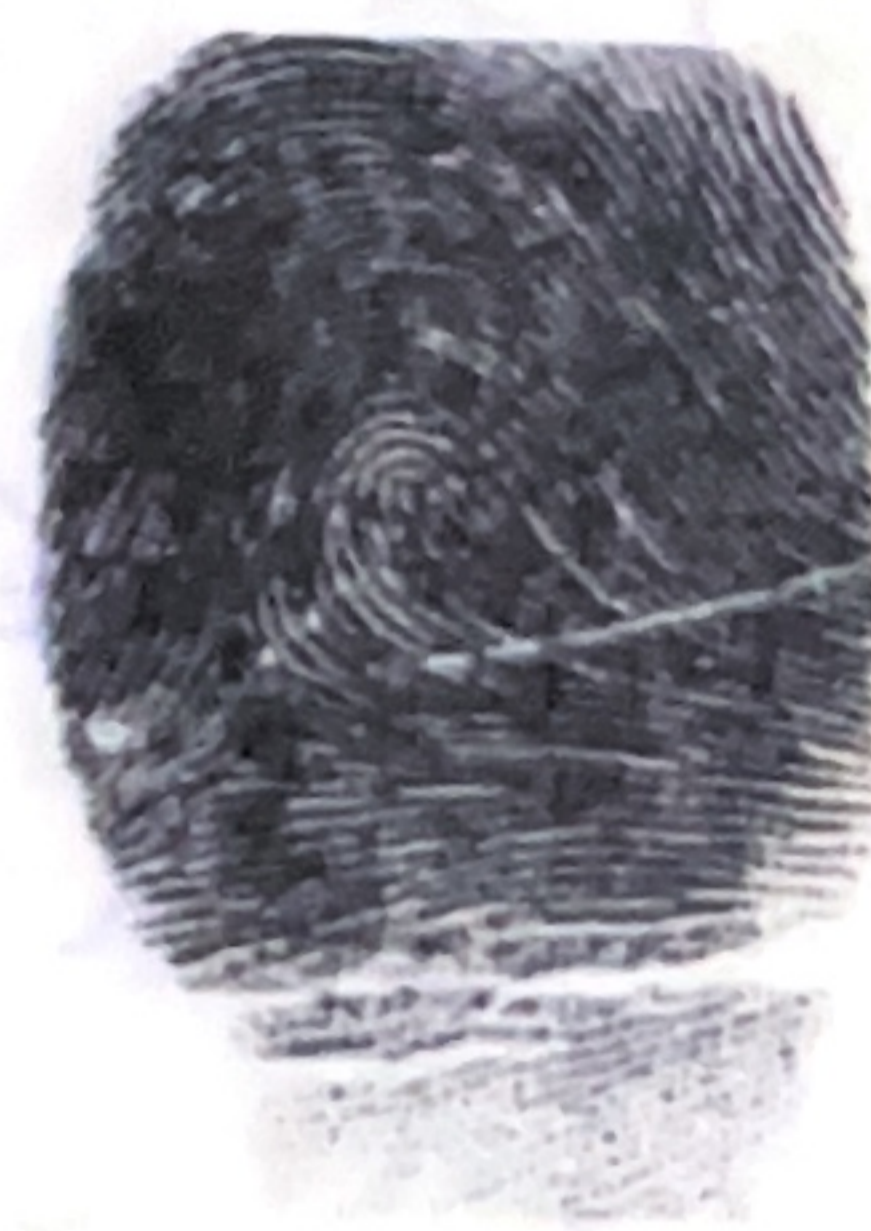

AGNELO DE ABREU BAETA  
DIRETOR DO INSTITUTO DE IDENTIFICAÇÃO

VALIDA EM TODO O TERRITÓRIO NACIONAL