



DECLARAÇÃO DE CIÊNCIA DAS REGRAS DE TRANSFERÊNCIA

DECLARAÇÃO DE CIÊNCIA DAS REGRAS DE TRANSFERÊNCIA DO CAMPEONATO.

Eu Roberta Silva Costa Cardoso
(nacionalidade), BRASILEIRA (estado civil) Casada, portador da Cédula de Identidade RG nº 13222822 - 2, inscrito no CPF/CNPJ sob o nº 095234917 - 50, representante legal do atleta MATHEUS SIMVA COSTA CARDOSO, CIENTIFICO que fui informada sobre as regras de transferência de atletas da Taça Edilson Silva 2026, bem como das penalidades pelo seu descumprimento, quais sejam:

VII – DAS REGRAS DE TRANSFERÊNCIA DOS ATLETAS

Art. 27. Os atletas anteriormente inscritos por equipes convidadas no primeiro turno da Taça Enel Brasil Edilson 2026 (Taça Guanabara) somente poderão ser inscritos pelas equipes coorganizadoras (Botafogo F.R., C.R. Flamengo, Vasco da Gama SAF e Fluminense F.C.) para a disputa do segundo turno da competição (Taça Rio) após o término das finais do primeiro turno, e desde que ainda não tenham atuado no segundo turno da competição por nenhuma equipe.

§ 1º - As equipes convidadas não poderão inscrever atletas que já tenham sido inscritos por outras equipes convidadas na Taça Enel Brasil Edilson 2026

§ 2º - É de responsabilidade da direção das equipes participantes **INFORMAR** aos responsáveis dos atletas as regras de transferência presente neste regulamento e **ENTREGAR** à coordenação do campeonato o termo de ciência das regras de transferência de atletas da Taça Enel Brasil Edilson 2026 devidamente assinado pelo responsável legal do atleta.

§ 3º – No caso de que trata este artigo, a equipe coorganizadora que inscrever o atleta que tenha atuado na Taça Guanabara por uma Equipe Convidada, deverá entregar à coordenação do campeonato, no momento da nova inscrição, além da documentação de que trata o Art. 24 deste regulamento, **DECLARAÇÃO** de Liberação do Atleta assinada por uma representante da Equipe Participante na qual ele atuava.

Art. 28 - Ao término da TAÇA GUANABARA, após a disputa de suas finais, caso ocorra a LIBERAÇÃO de um atleta por uma das **equipes coorganizadoras** (Botafogo F.R., C.R. Flamengo, Vasco da Gama SAF, Fluminense F.C.), este poderá ser inscrito por outra Equipe Participante (Convidada ou Coorganizadora) na Taça Enel Brasil Edilson 2026 para a disputa da TAÇA RIO e da GRANDE FINAL nas SÉRIES OURO, PRATA, BRONZE.

Parágrafo único – No caso de que trata este artigo, a equipe participante que inscrever o atleta que tenha sido liberado por uma das equipes coorganizadoras, deverá entregar à coordenação do campeonato, no momento da nova inscrição, além da documentação de que trata o Art. 24 deste regulamento, **DECLARAÇÃO** de Liberação do Atleta assinada por uma representante da equipe coorganizadora na qual ele atuava.

Rio de Janeiro, 10 de Março, de 2026.

Assinatura do Representante Legal



AUTORIZAÇÃO DE INSCRIÇÃO E TERMO DE IMAGEM

AUTORIZAÇÃO E DIREITO DE IMAGEM

Eu, ROBERTA DA SILVA COSTA CARDOSO, portador(a) do RG/CNH

13222822-2 e CPF nº 095234917-50, representante legal do ATLETA

domiciliado na RUA MARQUES DE ABRANTES

nº 136 bairro FLAMENGO município RIO DE JANEIRO, por meio deste documento,

AUTORIZO ASSINANDO ESSE TERMO o uso da imagem, nome e voz do menor denominado nesse termo como ATLETA

MATHEUS SILVA COSTA CARDOSO

nascido(a) em 10 / 01 / 2016, RG nº 220933987-10, CPF nº 220933987-10,

doravante referido(a) como "ATLETA", para ser utilizado em todo e qualquer material entre fotos, vídeos e campanhas promocionais e institucionais, sejam essas destinadas à divulgação ao público em geral. A presente autorização é concedida a título gratuito, tanto pelo representante legal, quanto pelo atleta ora representado ou assistido, abrangendo o uso da imagem, nome e voz do(a) ATLETA acima mencionado (a) em todo território nacional e no exterior, das seguintes formas: out-door; busdoor; folhetos em geral (encartes, mala direta, catálogo, revistas, álbuns de figurinhas, etc.); folder de apresentação; anúncios em revistas e jornais em geral; home page, facebook, instagram e outros do gênero; cartazes; backlight; mídia eletrônica (painéis, vídeos, televisão, cinema, programa para rádio, entre outros) produzidos e autorizados pela **TAÇA ENEL BRASIL EDILSON SILVA 2026**, para promoção da modalidade desportiva. Esta autorização inclui o direito de reproduzir, publicar, distribuir e comercializar as imagens do(a) ATLETA supracitado. Declaro que possuo plena capacidade legal para conceder esta autorização em nome do(a) ATLETA e que concordo com os termos de uso da imagem, nome e voz deste, para os fins mencionados acima. Entendo que o uso da imagem do ATLETA não implicará em qualquer ônus financeiro para mim ou para o(a) ATLETA, e que qualquer remuneração decorrente do uso de sua imagem será de responsabilidade exclusiva da **TAÇA ENEL BRASIL EDILSON SILVA 2026**. Esta autorização é concedida de forma irrevogável e com prazo indeterminado, a menos que seja revogada por escrito por mim, o(a) responsável legal do(a) Menor de Idade.

AINDA NESSE DOCUMENTO AUTORIZO A INSCRIÇÃO NA TAÇA ENEL BRASIL EDILSON SILVA 2026.

Clube a ser inscrito: UNIÃO CENTRAL

Nome do Atleta: MATHEUS SILVA COSTA CARDOSO

Assinatura do Responsável Legal: Roberta Costa

Assinatura do Atleta: MATHEUS

Rio de Janeiro, 10 de Março de 2026.

Electrocardiograma

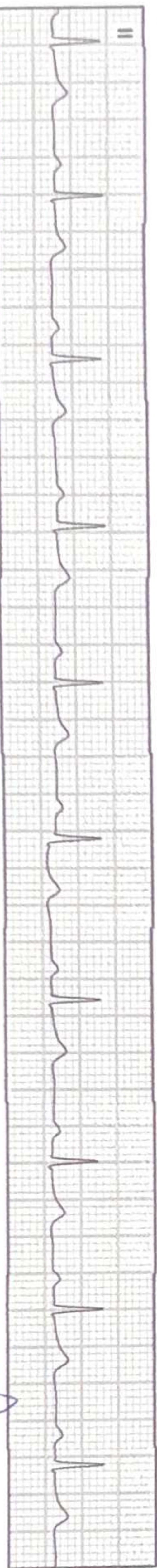
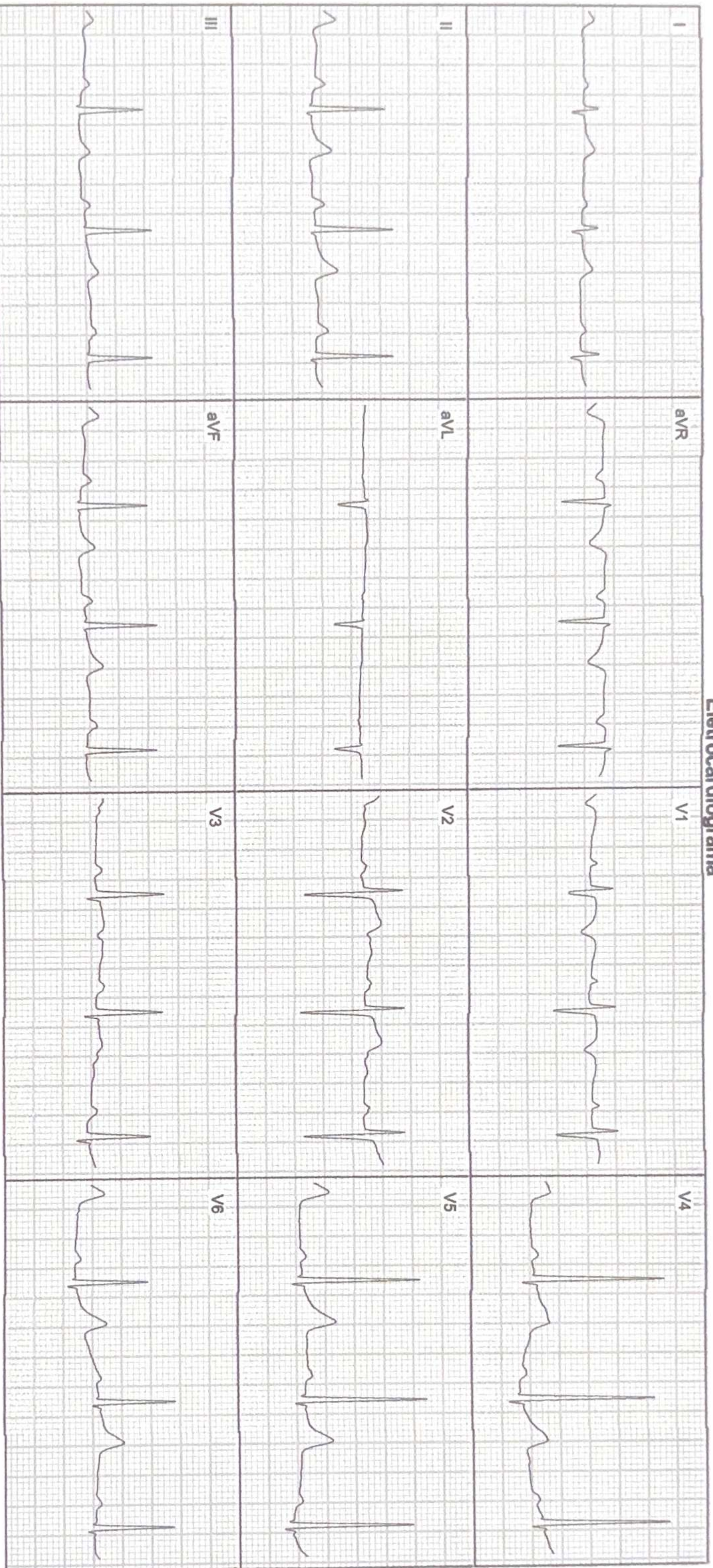

N/2 25 mm/s Filtros: Rede MUSC Tpl.:00:00:49 Tex.:00:00:49

fc: 68 bpm - Ritmo sinusal - perfil das ondas normais para a idade

ppp
Marcelo Riccio Facção
Diretor Médico do Exercício e do Esporte
CRM 52.64402-1

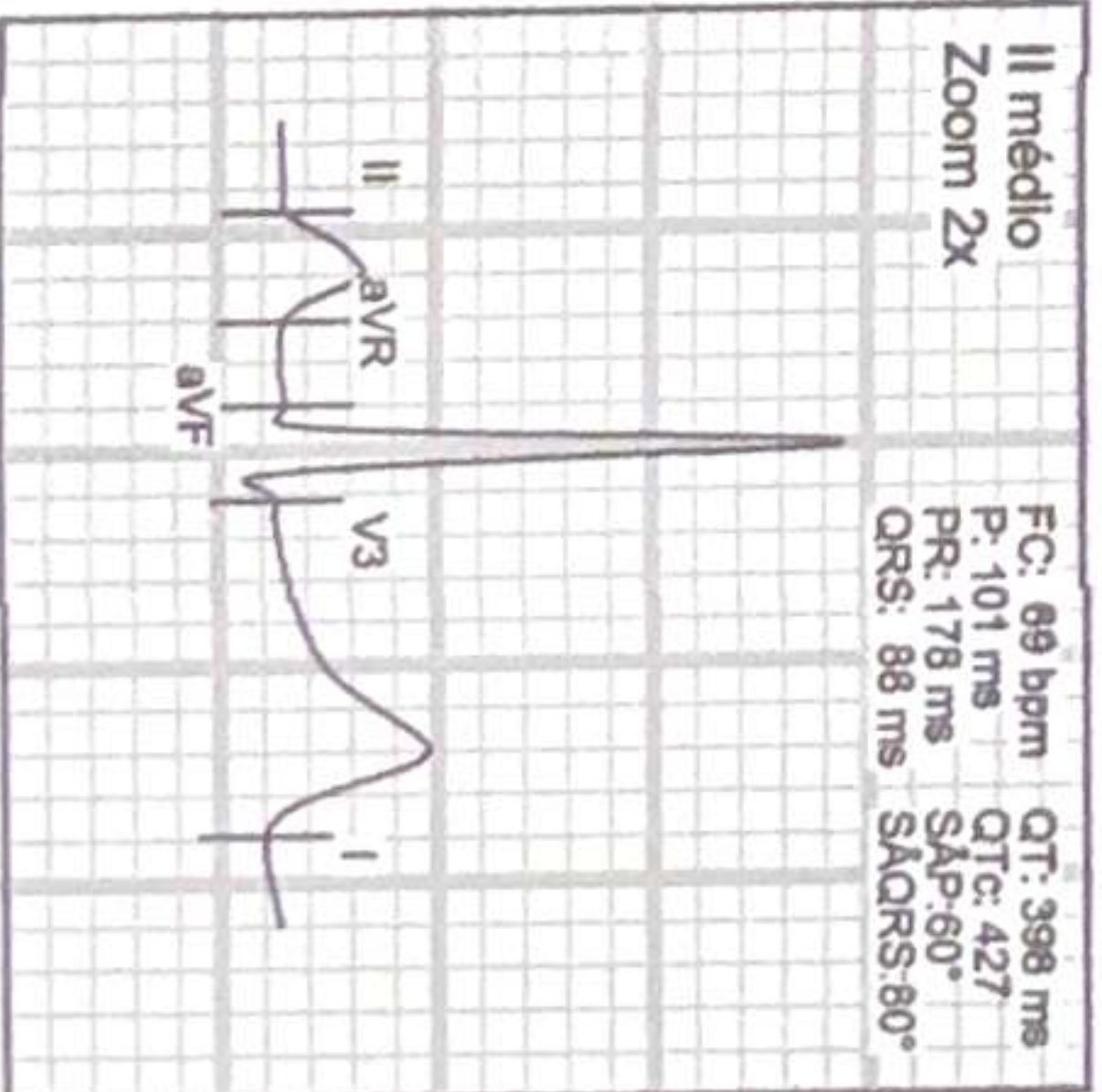

Data: 28/01/2026

Paciente: Matheus Silva Costa Cardoso

Atestado Médico

Atesto para os devidos fins que Matheus Silva Costa Cardoso

Foi por mim examinado e encontra-se em boas condições de saúde,

estando apto a participar de treinamentos e competições de futebol de alto rendimento

compatíveis com a sua faixa etária e sob supervisão de profissionais

de educação física

Marcelo Riccio Facio
Medicina do Exercício e do Esporte
CRM 52.64402-1



REPÚBLICA FEDERATIVA DO BRASIL
GOVERNO FEDERAL

Estado do Rio de Janeiro

DETRAN



Nome / Name

MATHEUS SILVA COSTA CARDOSO

Nome Social / Social Name

Registro Geral - CPF / Personal Number

220.933.987-10

Sexo / Sex
M

Data de Nascimento / Date of Birth

10/01/2016

Nacionalidade / Nationality

BRA

Naturalidade / Place of Birth

RIO DE JANEIRO/RJ

Validade / Expiry

15/08/2028

Assinatura do Titular

Assinatura do Titular / Cardholder's Signature

A10000807218



0202

Filiação / Filiation

ROBERTA DA SILVA COSTA CARDOSO

LUIS GUSTAVO CARDOSO DA SILVA

Órgão Expedidor / Card Issuer

DETRAN-RJ

DIRETORIA DE IDENTIFICAÇÃO CIVIL

Local / Place of Issue

RIO DE JANEIRO

Emissão / Issue

15/08/2023

Assinatura do Expedidor / Card Issuer Signature

Marcus Amim

Presidente do DETRAN-RJ

Valida

VALIDA EM TODO O TERRITÓRIO NACIONAL

CARTEIRA DE IDENTIDADE

LEI Nº 7.116 DE 29 DE AGOSTO DE 1983